יש טבע בגולן
יום השנה הארבעה עשר לזכרה של אורנה אשד
26.12.19

ישראל 2048
שמירת טבע
במציאות מורכבת

ניר פפאי

שומרים. מחנכים. אוהבים

עושים מקום לאדם ולטבע

מנועי הפיתוח הפיזי

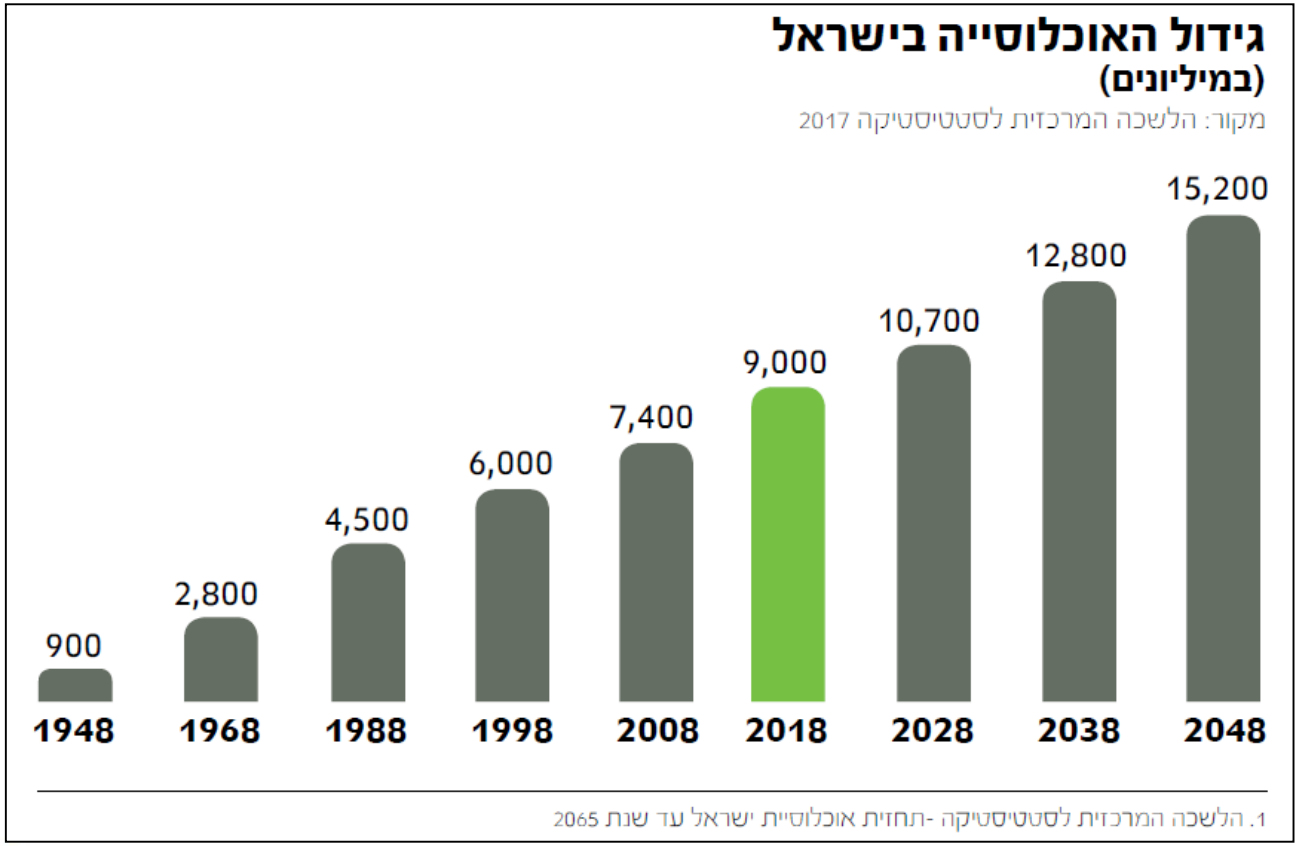

ולמי לא נשאר מקום ?

עושים מקום לאדם ולטבע ?
זה תלוי רק בנו

אז מה כל כך מיוחד בטבע הישראלי ?

החברה להגנת הטבע
שומרים. מחנכים. אוהבים

עושים מקום לאדם ולטבע

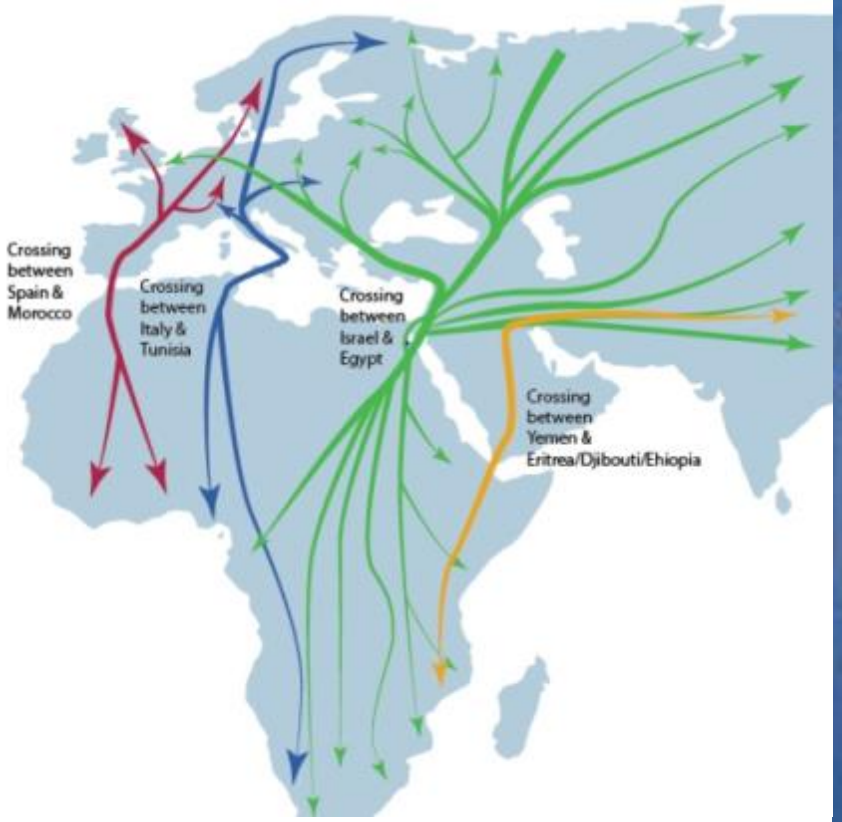

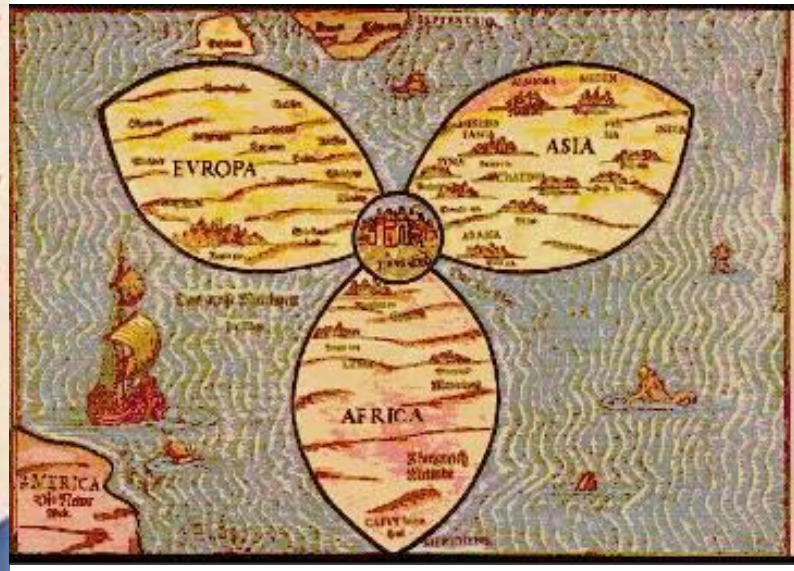

החברה להגנת הטבע
שומרים. מחנכים. אוהבים

עושים מקום לאדם ולטבע

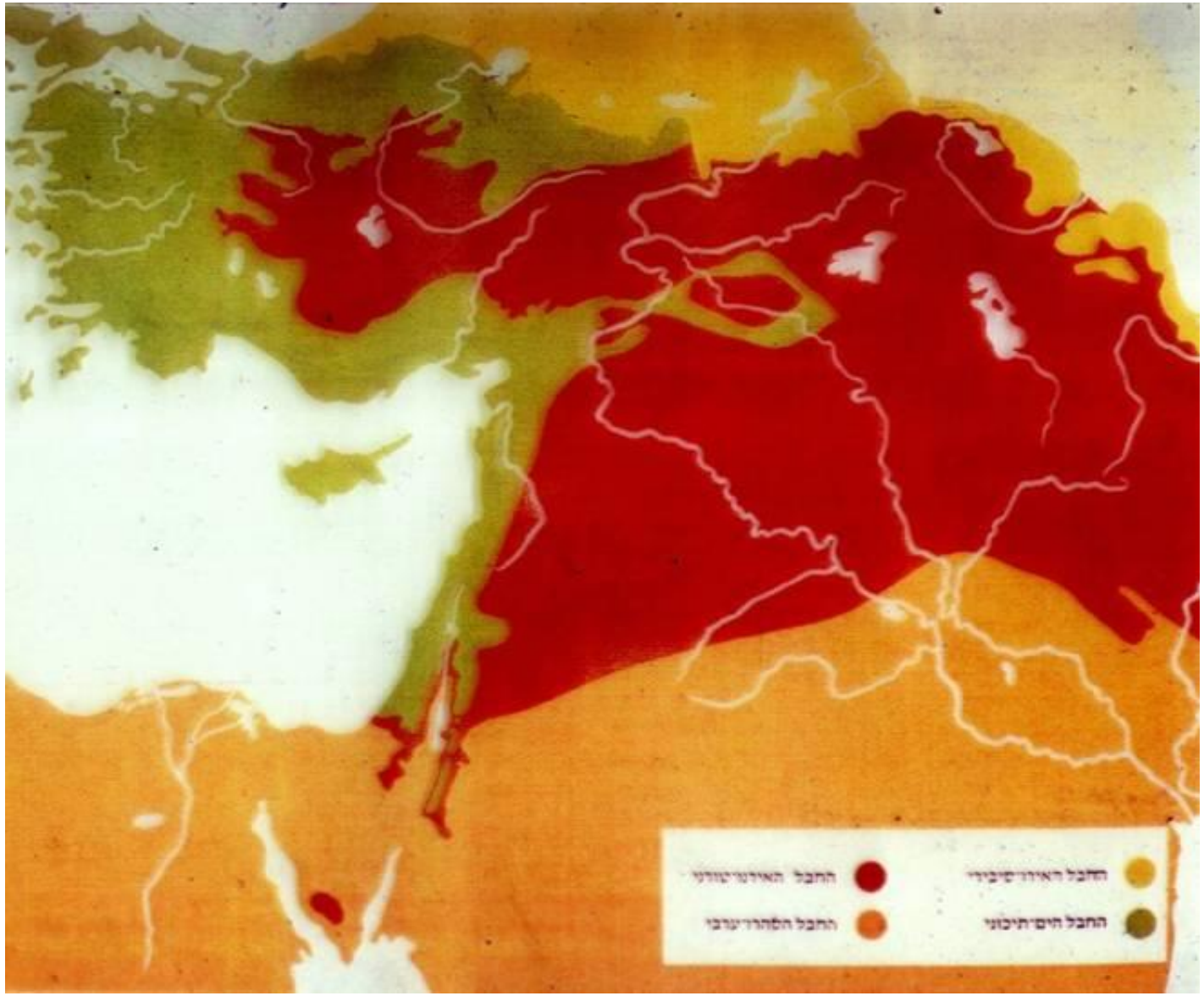

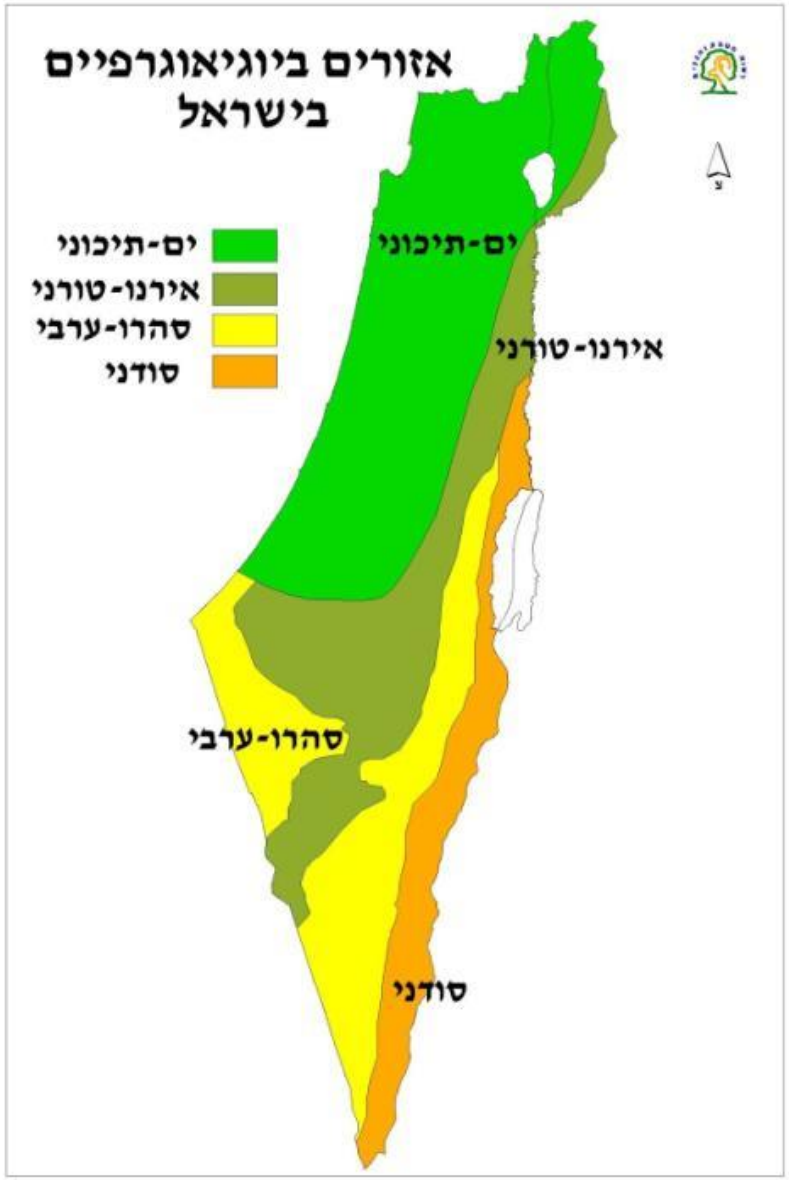

החברה להגנת הטבע
שומרים. מחנכים. אוהבים

עושים מקום לאדם ולטבע

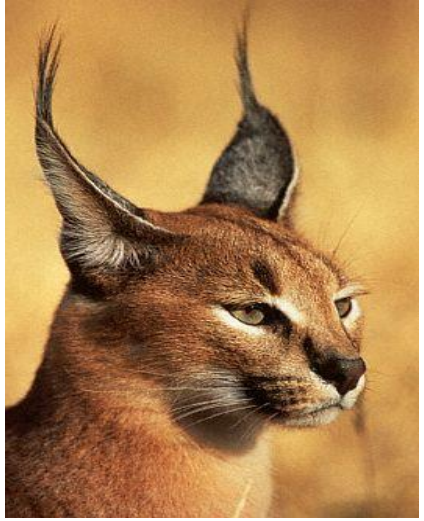

החברה להגנת הטבע
שומרים. מחנכים. אוהבים

עושים מקום לאדם ולטבע

מגוון ביולוגי - צפיפות מיני צומח

(מספר מינים לקילומטר)

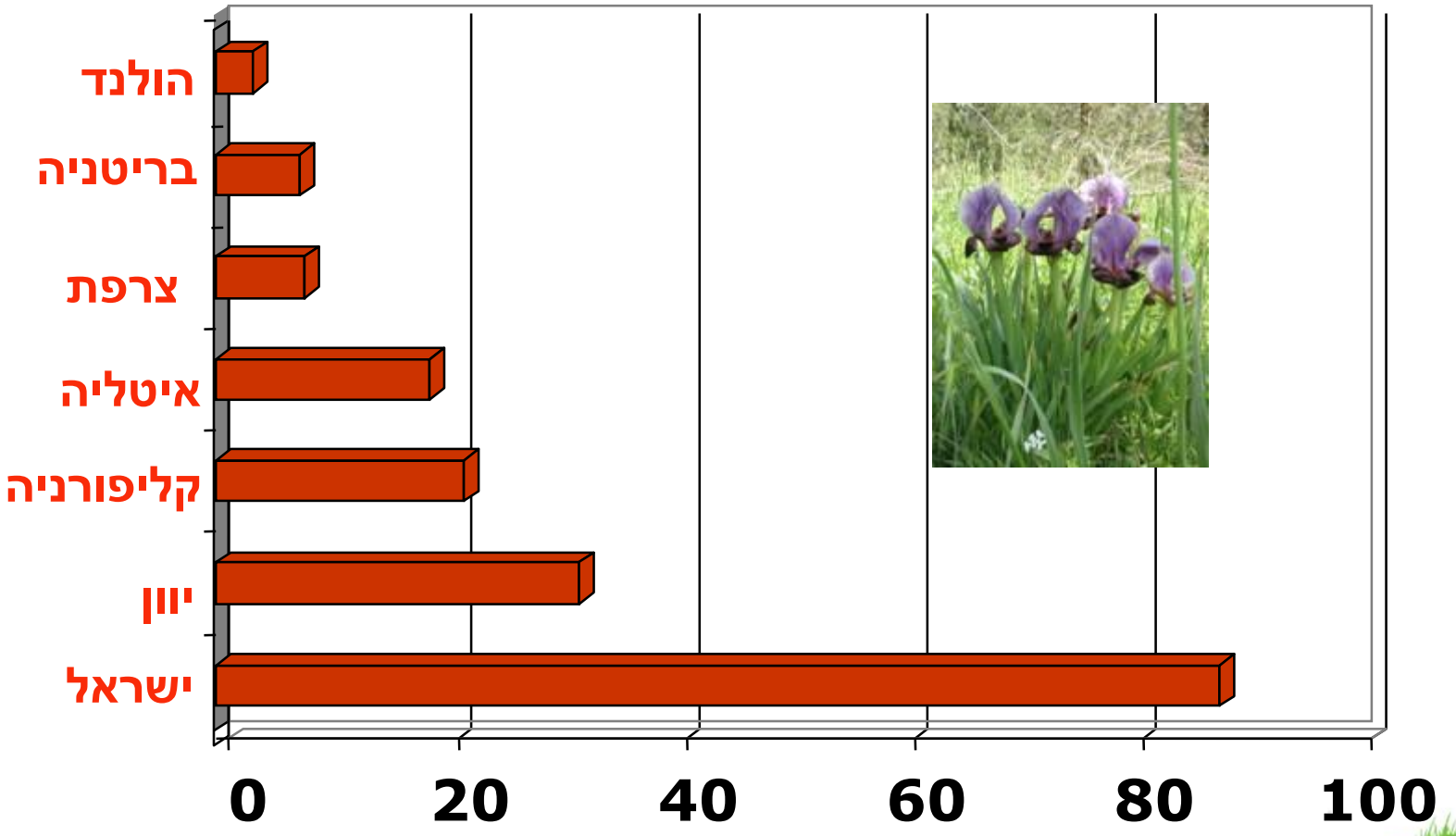

מקור הנתונים: דש"א

מגוון מינים - צפיפות מיני ציפורים

(מספר מינים לקילומטר)

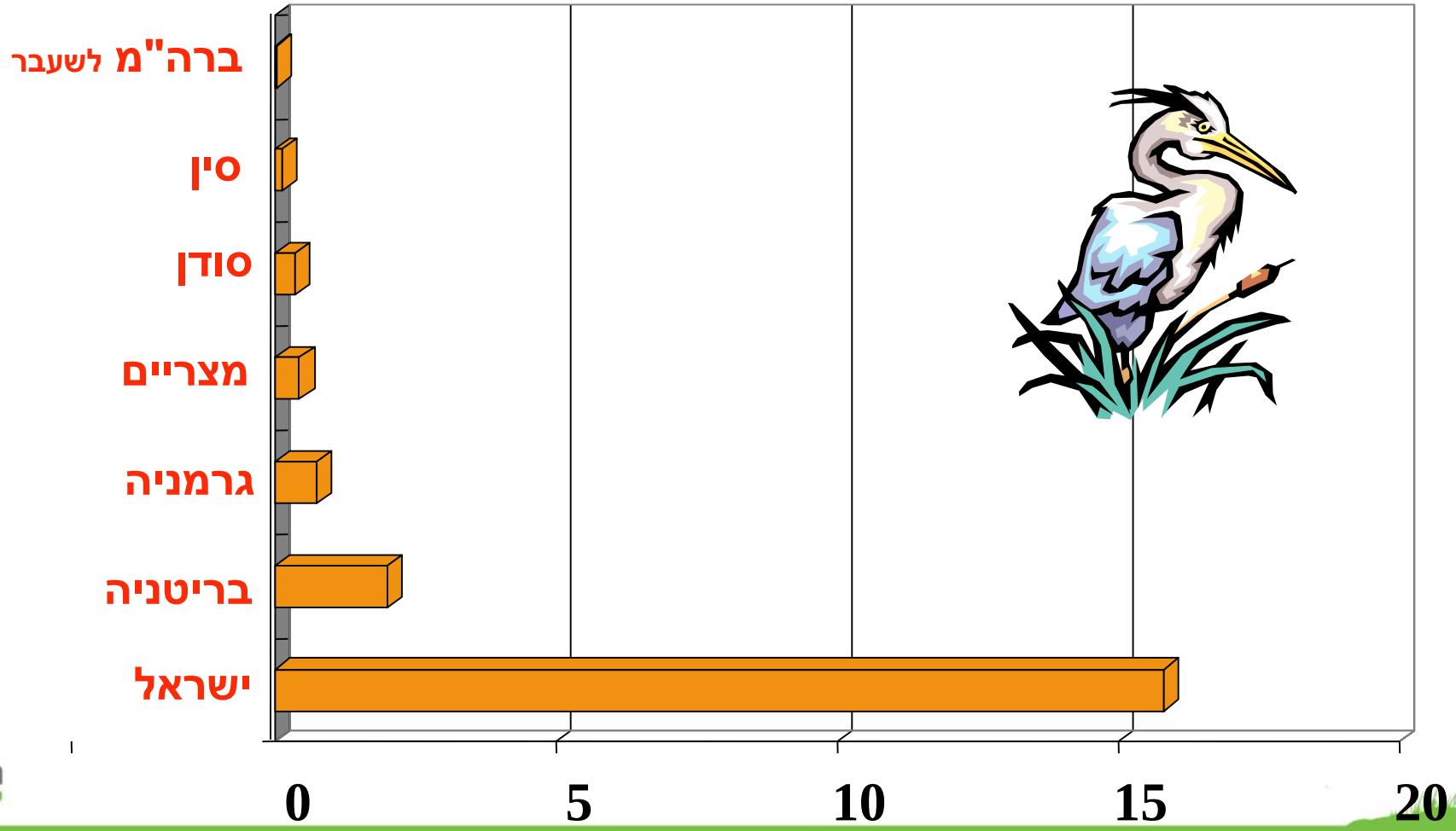

החברה להגנת הטבע
שומרים. מחנכים. אוהבים

עושים מקום לאדם ולטבע

מקור הנתונים: דש"א

16/04/2014

אז מה מצבו של הטבע שלנו?

החברה להגנת הטבע
שומרים. מחנכים. אוהבים

עושים מקום לאדם ולטבע

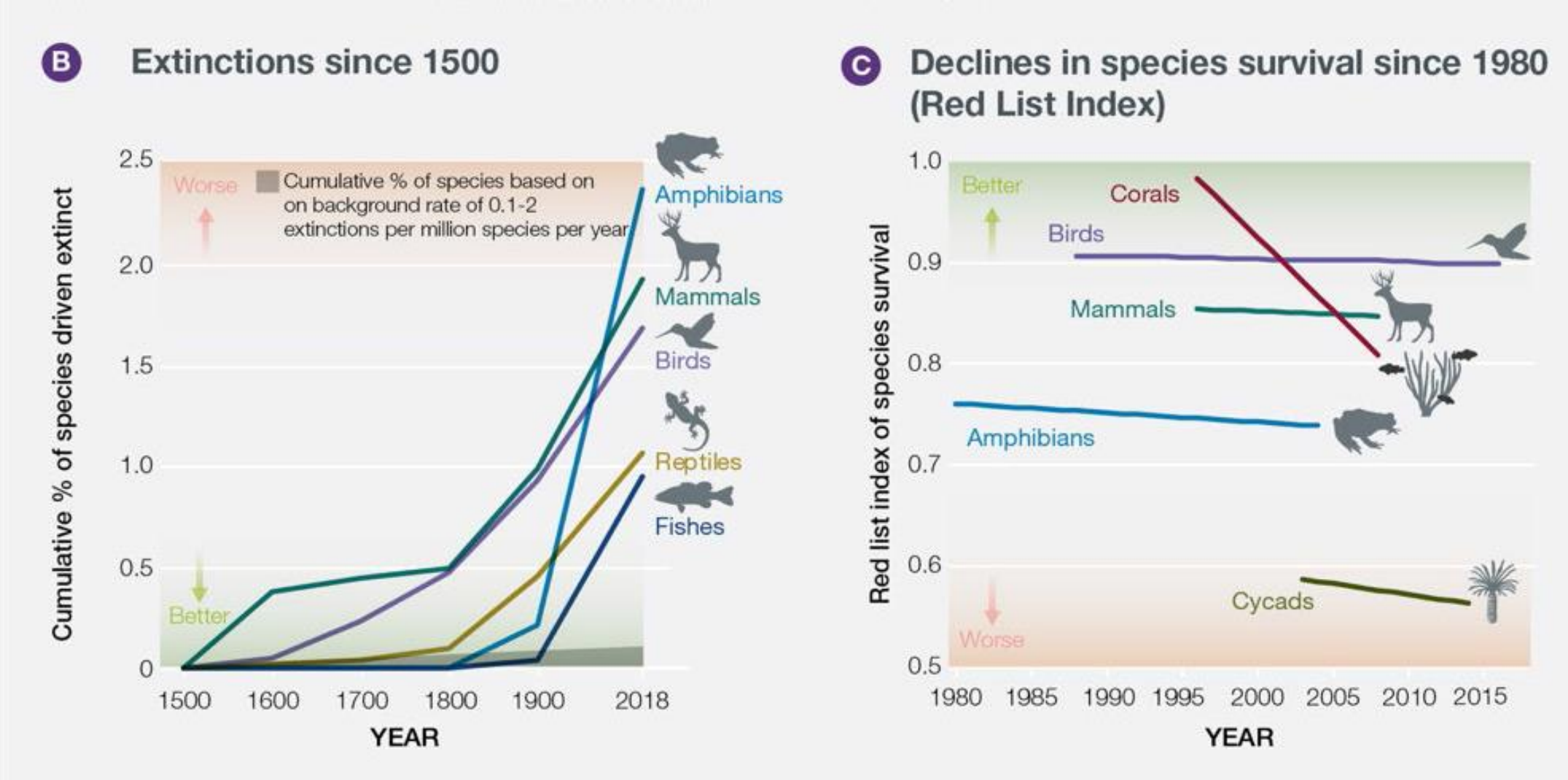

החברה להגנת הטבע
שומרים. מחנכים. אוהבים

עושים מקום לאדם ולטבע

ועוד רבים כבר לא איתנו !

צילום ג'ימס טמפל מקור: 'הארץ'

צילום: Yathin S Krishnappa

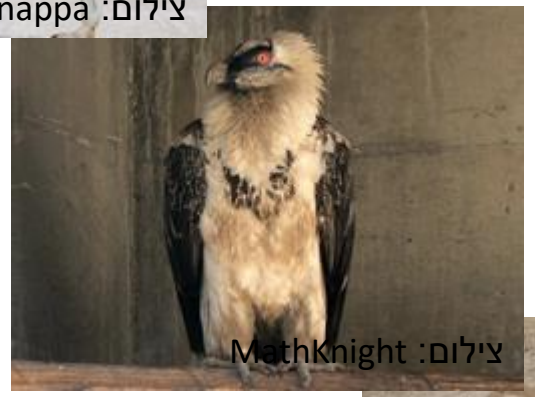

צילום: MathKnight

צילום: סטנסיס סטברקי / אי-פי

צילום: נורברט נייגל

החברה להגנת הטבע
שומרים. מחנכים. אוהבים

עושים מקום לאדם ולטבע

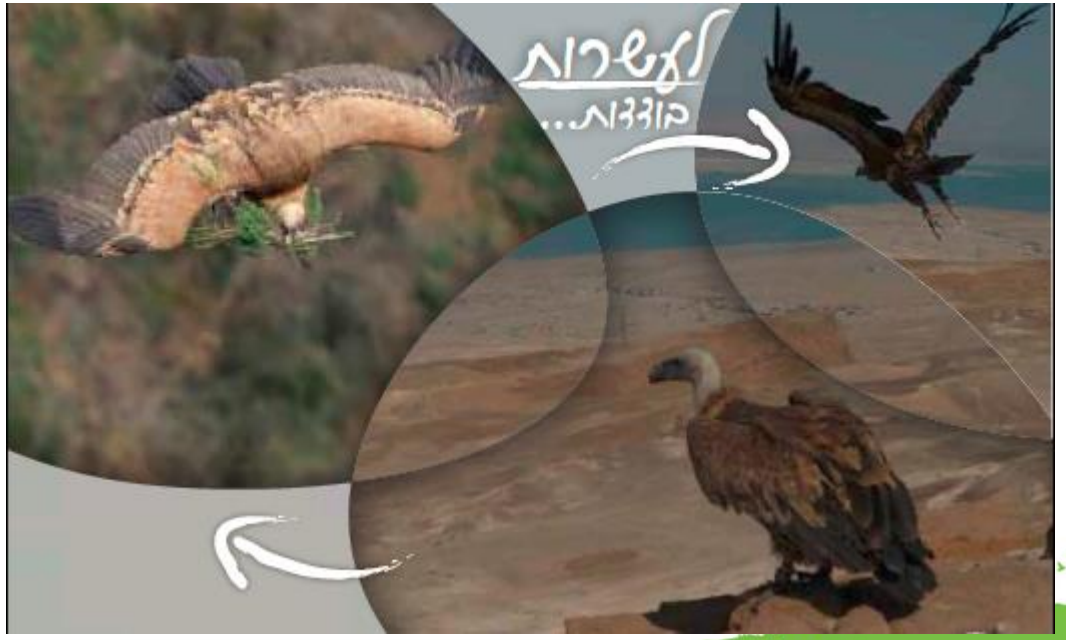

החברה להגנת הטבע
שומרים. מחנכים. אוהבים

עושים מקום לאדם ולטבע

ומי יהיה הבא בתור?

צילום: גיל כהן מגן

צילום: אליהו הרשקוביץ

צילום: דון ראין / אי-פי

צילום: קתרין שרמן

צילום: Ab-Schetui

החברה להגנת הטבע
שומרים. מחנכים. אוהבים

עושים מקום לאדם ולטבע

חייבים לשנות דיסקט
זה תלוי רק בנו!

אז מה הטבע הישראלי צריך כדי להישמר ?

מה צריך הטבע (או כל התורה על רגל אחת)?

שטחים פתוחים גדולים, רציפים, מייצגים ומנוהלים

אז מה צריך הטבע ?

שטחים פתוחים גדולים, רציפים,
מייצגים ומנוהלים

אז מה צריך הטבע ?

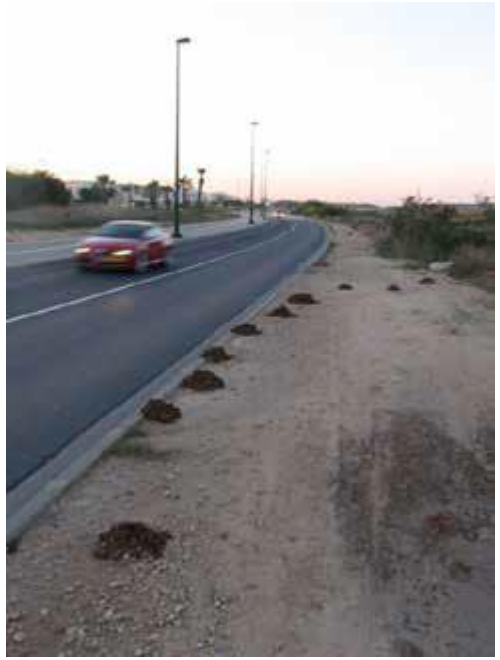

שטחים פתוחים גדולים, רציפים,
מייצגים ומנוהלים

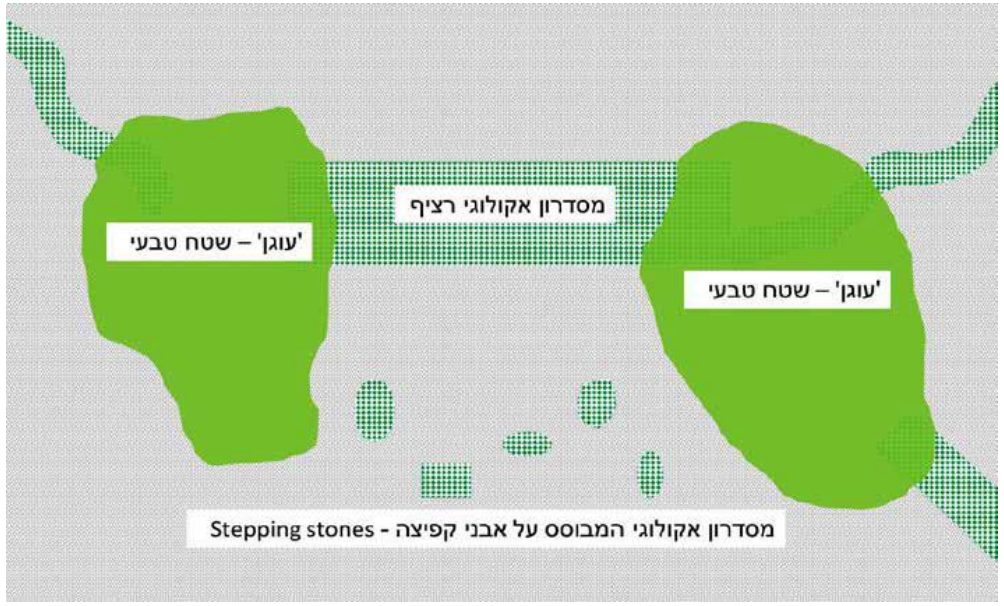

החברה להגנת הטבע
שומרים. מחנכים. אוהבים

עושים מקום לאדם ולטבע

אז מה צריך הטבע ?

שטחים פתוחים גדולים, רציפים, מייצגים ומנוהלים

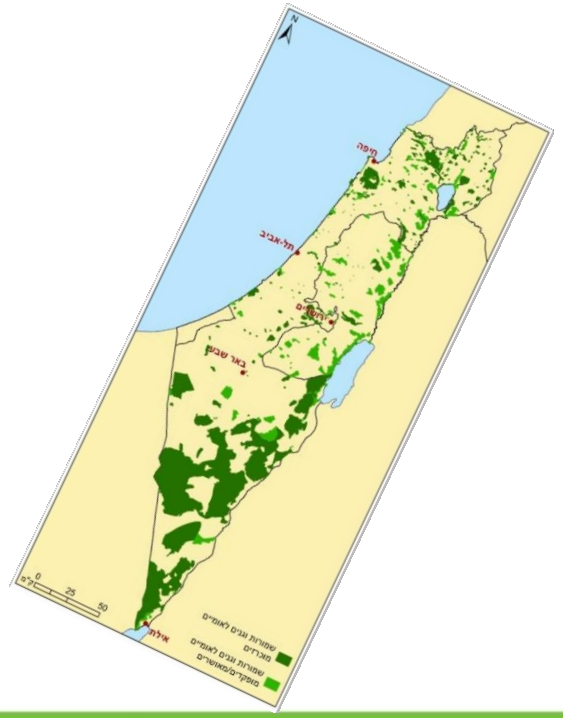

החברה להגנת הטבע
שומרים. מחנכים. אוהבים

עושים מקום לאדם ולטבע

אז מה צריך הטבע ?

שטחים פתוחים גדולים, רציפים, מייצגים ומנוהלים

עושים מקום לאדם ולטבע

מתיאוריה למציאות

איך שומרים על הטבע במציאות כה מורכבת?

אוהבים, מחנכים, שומרים

משפיעים על מדיניות התכנון – שימור מול פיתוח

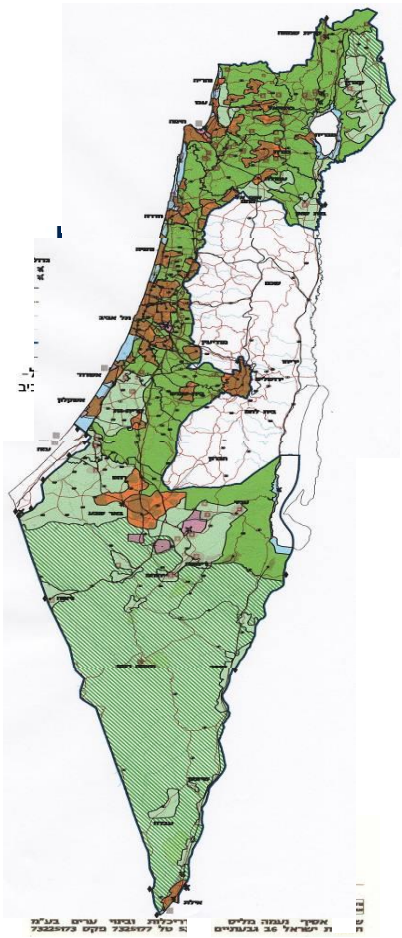

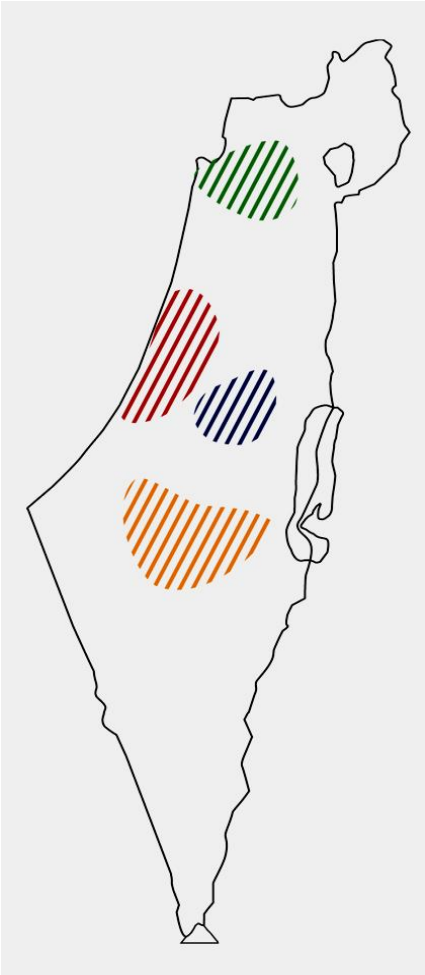

החברה להגנת הטבע
שומרים. מחנכים. אוהבים

עושים מקום לאדם ולטבע

משפיעים על המדיניות – חיזוק הקיים על פני החדש

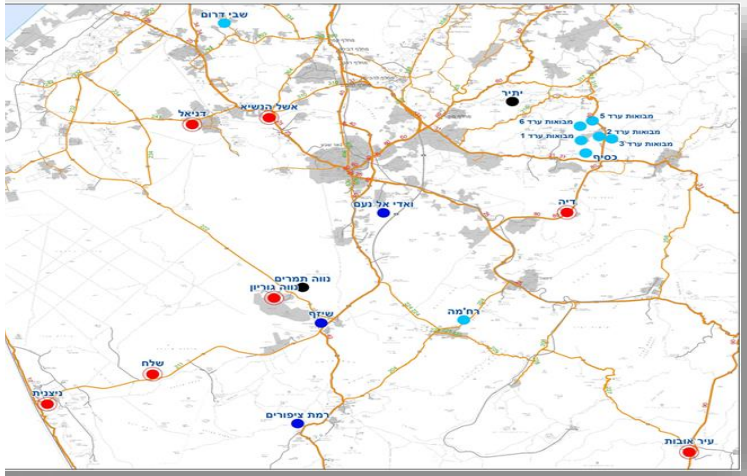

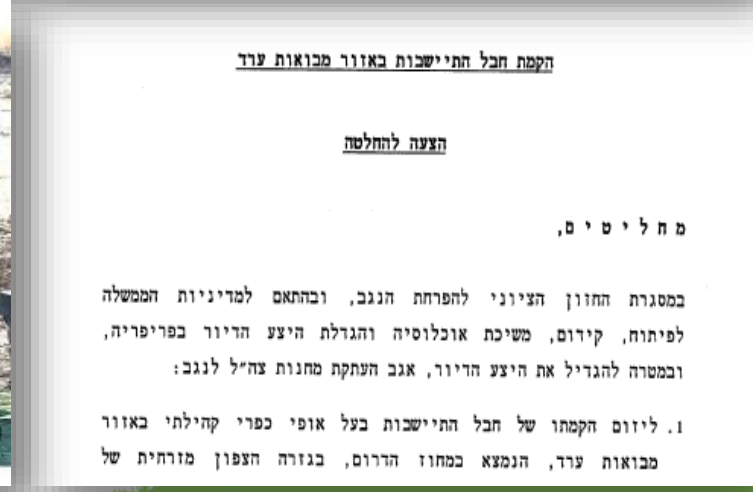

הקמת חבל התיישבות באזור מבואות ערד

הצעה להחלטה

מ ח ל י ט י ם,

במסגרת החזון הציוני להפרחת הנגב, ובהתאם למדיניות הממשלה לפיתוח, קידום, משיכת אוכלוסיה והגדלת היצע הדיור בפריפריה, ובמטרה להגדיל את היצע הדיור, אגב העתקת מחנות צה"ל לנגב:

1. ליזום הקמתו של חבל התיישבות בעל אופי כפרי קהילתי באזור מבואות ערד, הנמצא במחוז הדרום, בגזרה הצפון מזרחית של

חברה להגנת הטבע
מדרים. מחנכים. אוהבים

עושים מקום לאדם ולטבע

משפיעים על המדיניות – אנרגיה

עושים מקום לאדם ולטבע

משפיעים על המדיניות – מים לנחלים

הממשלה צפויה לאשר היום תוכנית לשיקום שבעה נחלים בצפון בעלות של 81 מיליון שקלים

התוכנית לשיקום הנחלים בצת, געתון, נעמן, ציפורי, קישון, חדרה ועינן כוללת השבת מי מעיינות המשמשים כיום לצרכים חקלאיים

התוכנית לשיקום הנחלים

עושים מקום לאדם ולטבע

משפיעים על המדיניות – רפורמה בדייג, שמורות ימיות ומסמך המדיניות למרחב הימי

נאבקים עם הציבור

GREENPEACE

אל תתנו ידכם
לעוד הוללנדים
אל תגרשו
את נציגי הציבור מוועדות התכנון

מחוייבים לכנרת
שביל סובב כנרת

הצילו

הצילו את ירושלים
אולטרא פחלק את ירושלים לבעלי ההון
הצילו את ירושלים
למען הדורות הבאים
אל תגרשו ירושלים
אישור חוקתי
אומרים לא לספדי

נאבקים עם הציבור– פותחים את חופי הכנרת

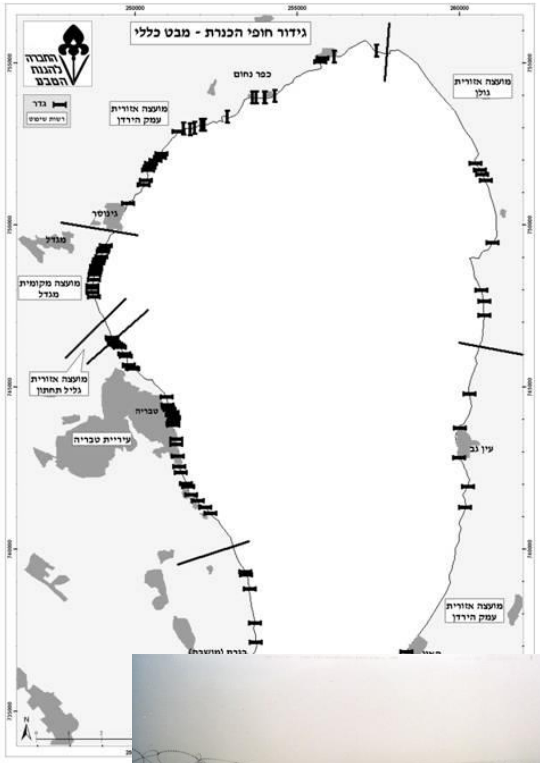

עד החברה להגנת הטבע
שומרים. מחנכים. אוהבים

עושים מקום לאדם ולטבע

נאבקים עם הציבור– שומרים על החופים

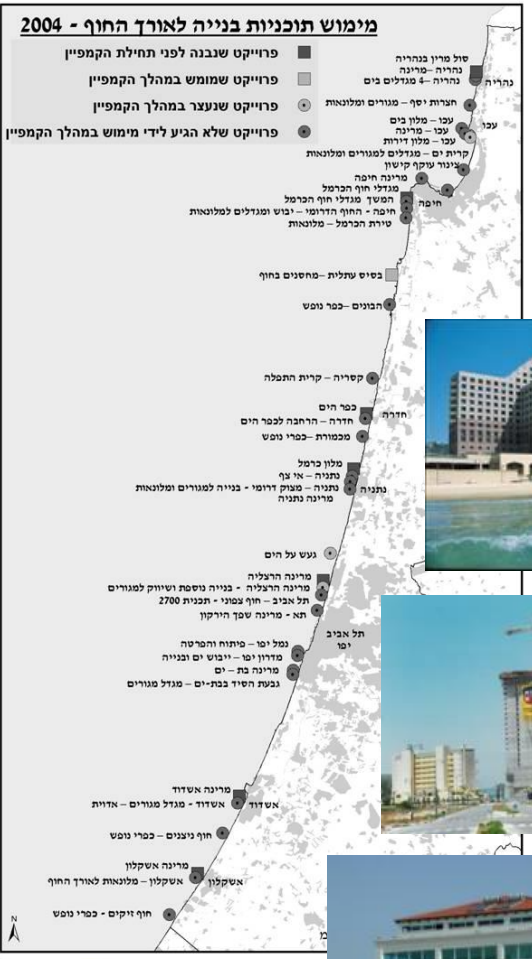

עשים מקום לאדם ולטבע

מונעים כפר נופש בחוף בצת

עושים מקום לאדם ולטבע

מונעים כפר נופש בחוף פלמחים

עושים מקום לאדם ולטבע

נאבקים על הרי ירושלים

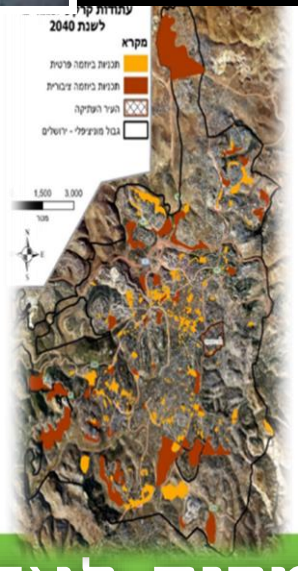

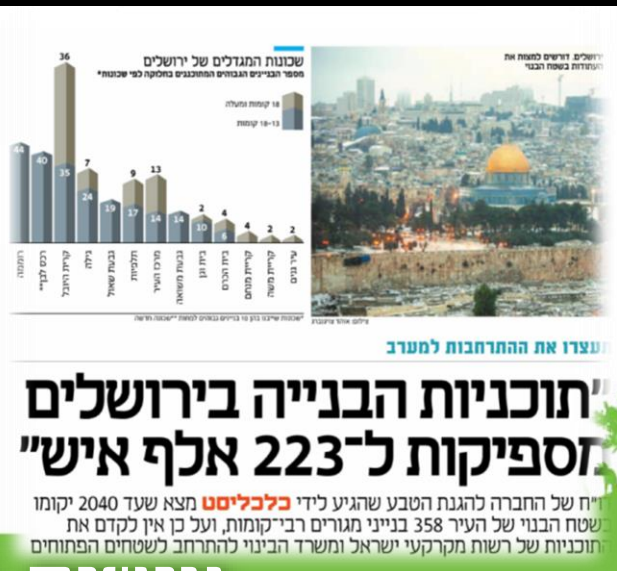

עושים מקום לאדם ולטבע

נאבקים לשמור על המסדרון האקולוגי באלעד

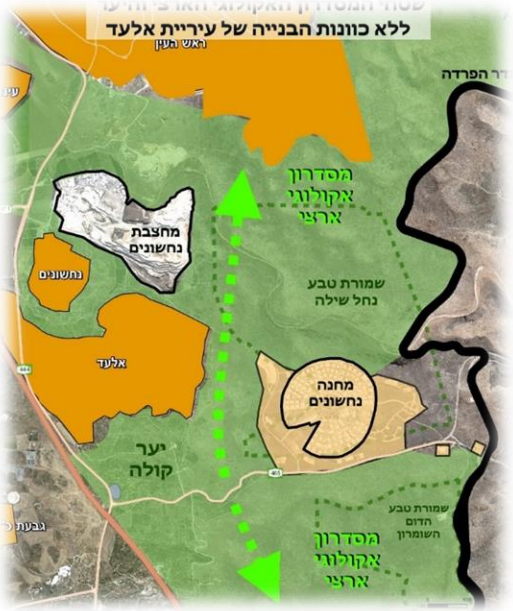

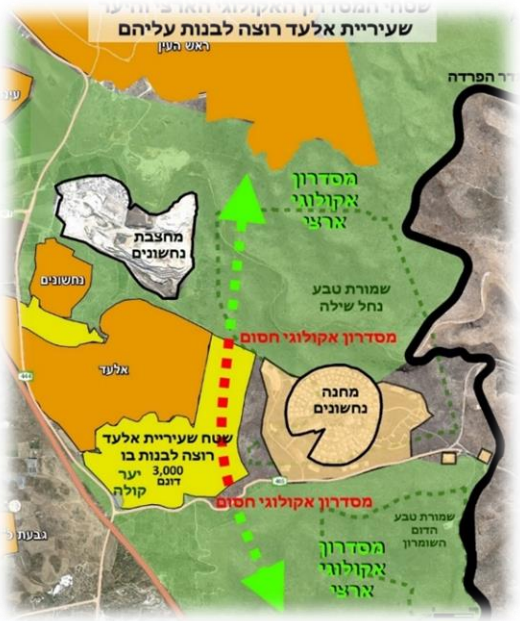

החברה להגנת הטבע
שומרים. מחנכים. אוהבים

עושים מקום לאדם ולטבע

רותמים שותפים
משמעותיים

עסקים וסביבה

החברה להגנת הטבע
שומרים. מחנכים. אוהבים

עושים מקום לאדם ולטבע

צבא הגנה לטבע

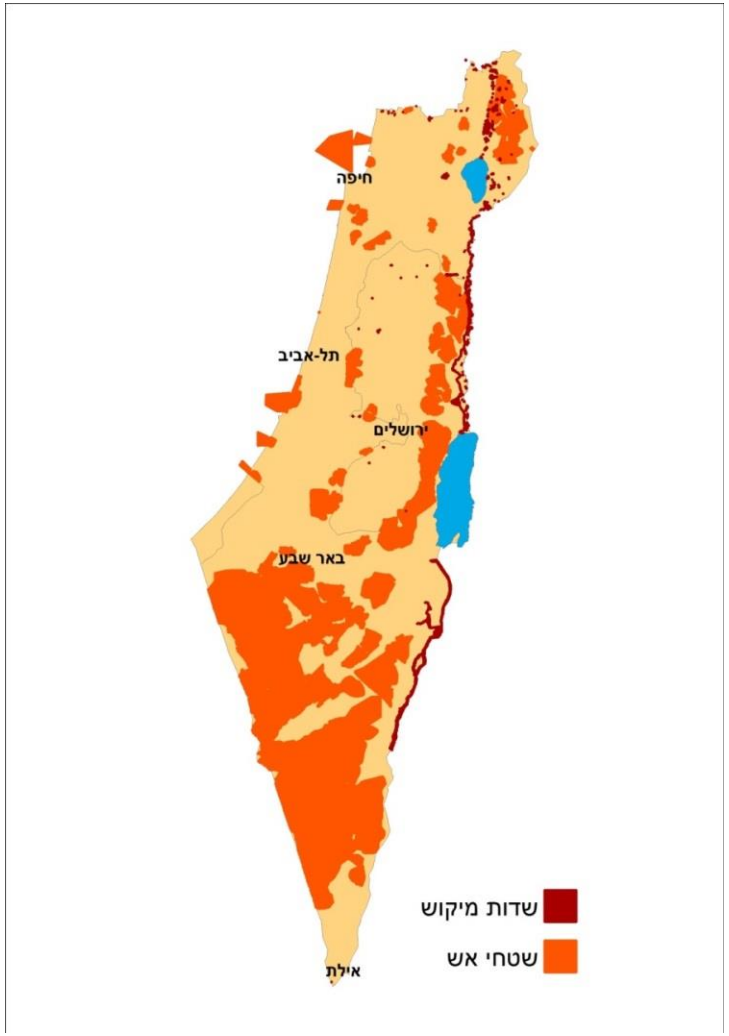

החברה להגנת הטבע
שומרים. מחנכים. אוהבים

עושים מקום לאדם ולטבע

צבא הגנה לטבע

מפקדים לוקחים אחריות על סביבתם

חזון המיזם

מפקדי צה"ל יובילו לשיפור במציאות הסביבתית בשטחי פעילותם על ידי שמירה על ערכי טבע, נוף ומורשת.

השמירה על ערכים אלו תוטמע בפעילות השוטפת, בתהליכי התכנון ובתכנית החינוכית לחיילים ולמפקדים.

שימור מינים בסיכון

1. חטיבת חירם
2. חטיבת הגולן
3. בט"ר חוות השומר
4. חטיבת הבקעה
5. מחנה רבין - הקריה
6. חטיבה 5
7. חיל האיסוף הקרבי ומערך הגנת הגבולות - גדוד 636
8. פלגה 916
9. אטנא"ם צאלים
10. בית הספר לתותחנות שדה, מחנה שבטה

שימור בתי גידול

1. חטיבת החרמון
2. בסיס פלמחים
3. מטמו"ן
4. מרת"ח שורק
5. בט"ר ניצנים
6. חטיבת צפונית-עזה
7. ביס"ט חצרים
8. מרת"ח חתירה
9. בא"ח הנדסה קרבית (בהל"צ)
10. זירת ים סוף

תכנון מקיים שמירת טבע

1. עוצבת הבשן
2. יב"א - הר מירון
3. עוצבת געש
4. ילת"ם
5. אליקים
6. לוט"ר (מתקן אדם)
7. בא"פ לכיש
8. מל"י צאלים
9. חטמ"ר שגיא
10. חטמ"ר יואב

אימוץ אתר

1. שטח 100
2. מחנה שרגא
3. מרת"ח נמרה
4. בא"ח כפיר
5. חטמ"ר שומרון
6. יחידת דובדבן
7. לביא הבקעה
8. חטמ"ר עציון
9. בא"ח צנחנים
10. אוגדת עזה
11. ביה"ס לאיסוף קרבי - מחנה סיירים

העלאת מודעות במעגלים רחבים

1. מחו"ה אלון
2. בה"ד 8 - וינגיט
3. גלי צה"ל
4. בסיס כליאה 394
5. מכללה טכנולוגיסטית
6. מגל- ביה"ס לפיקוד
7. בית הספר לגששים
8. קרית ההדרכה
9. ביסלמ"ח
10. מחנה שיזפון

רשות הטבע והגנים · JNF · מינהל הקרקעות · 73 · קרן הדרוכיות · החברה להגנת הטבע שומרים. מחנכים. אוהבים

החברה להגנת הטבע
שומרים. מחנכים. אוהבים

עושים מקום לאדם ולטבע

צבא הגנה לטבע
מפקדים לזקחים אחריות על סביבתם

התוצאות במיזם בא"פ לכיש

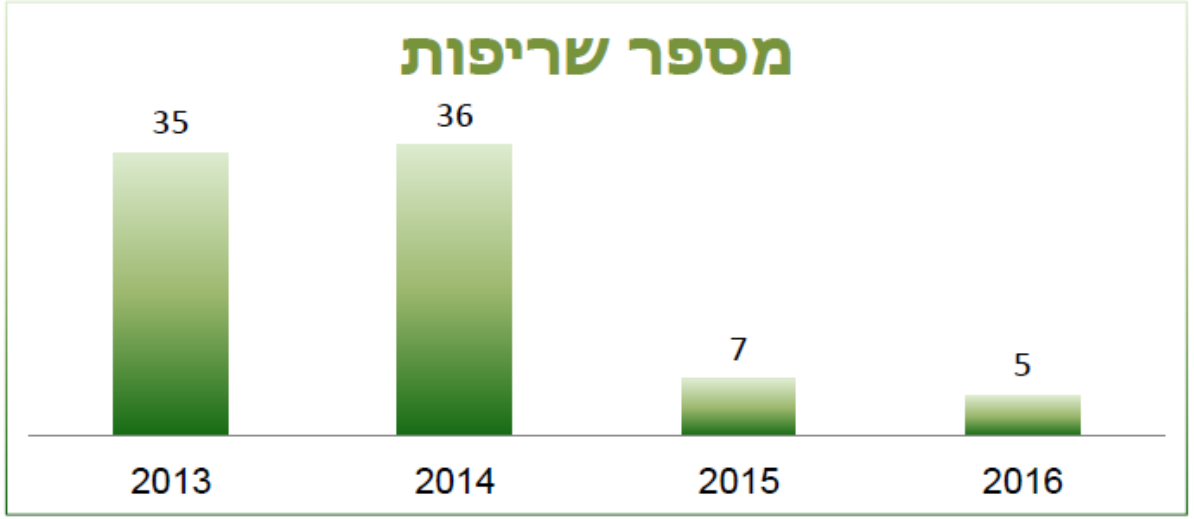

מ – 30 אלף דונם שנשרפו בשנת 2013
לכ 1,100 דונם שנשרפו בשנת 2016

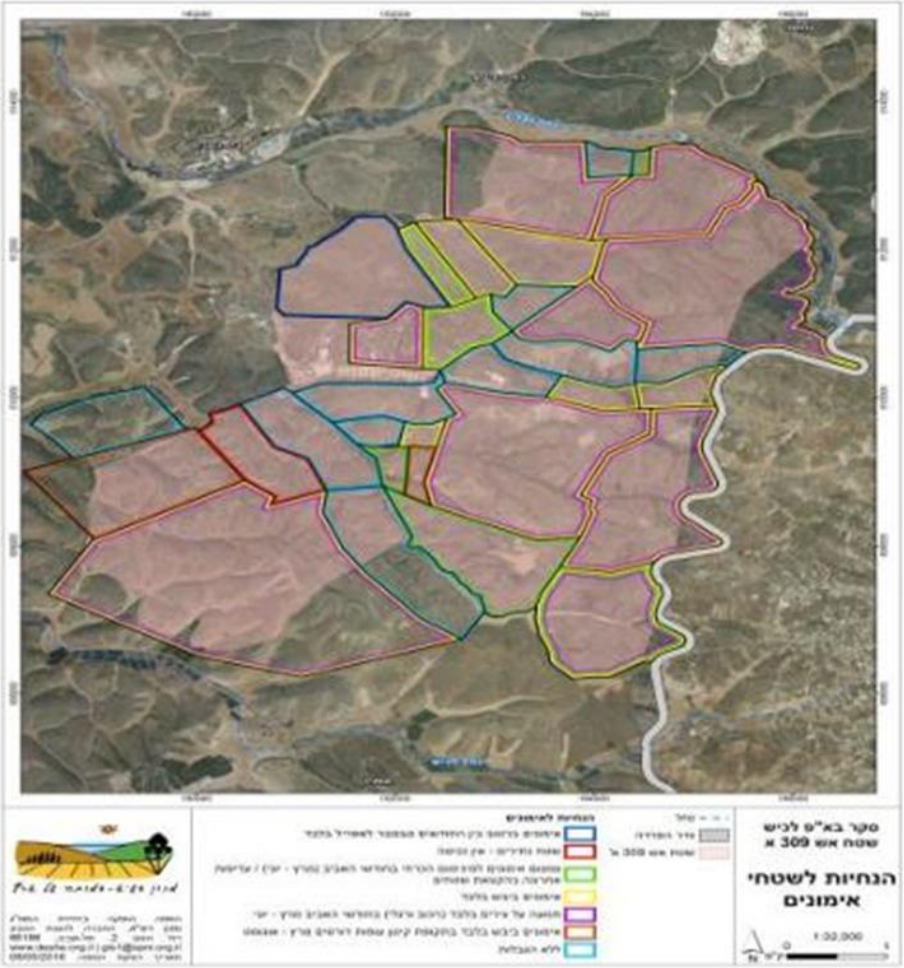

החברה להגנת הטבע
שומרים. מחנכים. אוהבים

עושים מקום לאדם ולטבע

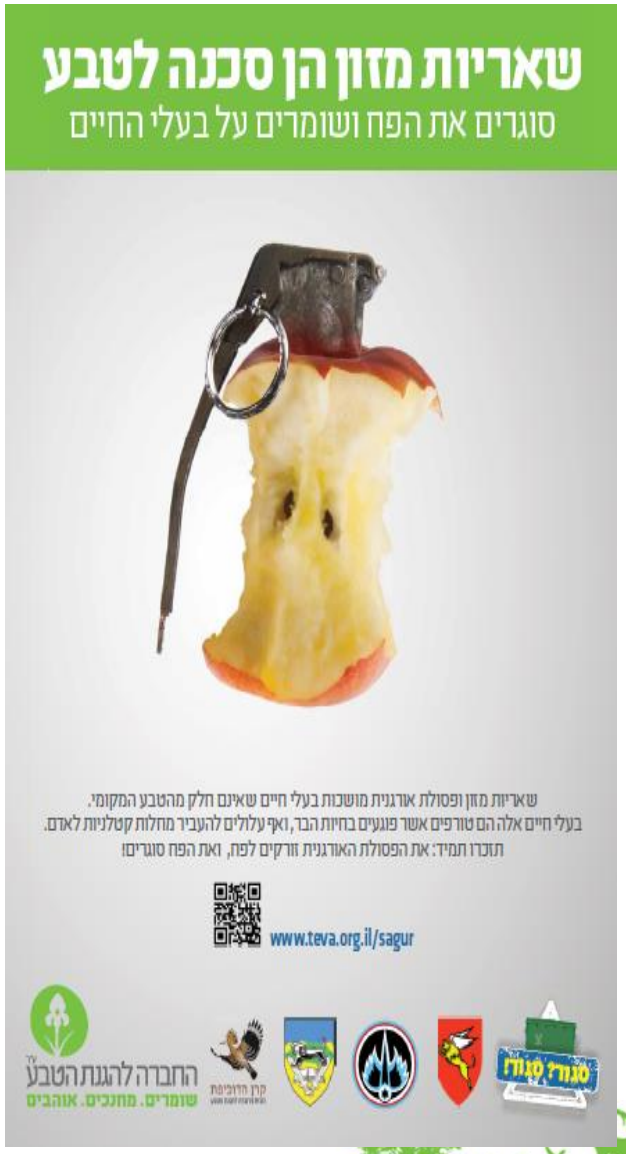

החברה להגנת הטבע
שומרים. מחנכים. אוהבים

עושים מקום לאדם ולטבע

זה שבעה עשורים שצה"ל פועל למימוש ייעודו: להגן על קיומה של מדינת ישראל, להבטיח את שגשוגה ולספק ביטחון לאזרחיה. מחויבות זו שלובה מאז ומעולם באחריותם של מפקדינו וחיילינו לעמוד על משמר נופי הארץ ולהבטיח את יכולתם של אזרחינו לנוע בבטחה במרחביה – מהרי הגולן ועד לים האדום.

ספר זה מבטא את תרומתו הייחודית של מיזם "צבא ההגנה לטבע". מיזם המתרחב ביחידות צה"ל ונעשה בשיתוף פעולה עם החברה להגנת הטבע, רשות הטבע והגנים וקרן קיימת לישראל. מיזם הנותן ביטוי לערכי השליחות ואהבת הארץ שאנו שואפים להנחיל לחיילי צה"ל ולמפקדיו.

גם שבעה עשורים לאחר הקמת צה"ל, אנו ממשיכים לממש הלכה למעשה את דבריו של דויד בן־גוריון: "ביטחוננו ושלומנו לא ייכונו בלי שנדע את כל שבילי הארץ וסגולותיה".

בברכה,

רב־אלוף גדי איזנקוט

ראש המטה הכללי

החברה להגנת הטבע

שומרים. מחנכים. אוהבים

עושים מקום לאדם ולטבע

החברה להגנת הטבע
שומרים. מחנכים. אוהבים

עושים מקום לאדם ולטבע

YOU ARE DESTROYING OUR FUTURE
IMPEACH
MAKE EARTH COOL AGAIN
Fridays For
I WANT YOU TO ACT AS IF OUR HOUSE IS ON FIRE BECAUSE IT IS.
QUEREMOS POLITICAS CLIMATICAS
MAKE EARTH COOL AGAIN
YOU CANNOT EAT MONEY
I WANT A NOT DATE NOT A HOT PLANET
YOUR INDIFFERENCE WILL BURN US ALL
U act as if u'll act but u simply wont act
THERE IS NO PLANET B
KLIMA RETTEN!
SAVE OUR WETLAND
STOP CUTTING DOWN TREES

ו את היום!
ים הישראלית ה-4
24.11
אביב לאמנות
זמן לפעול - עכשיו!

מצעד
האקלים
בוער עכשיו
29.03.19
ת בחיים. צועדות למען האקלי

Bloomberg Businessweek
כתבות בלעדיות מהמגזין העסקי המוביל בארה"ב
גיליון מס' 225 | אוקטובר 2019 | המחיר: 49 שקל | המחיר באילת 41.9 שקל
TheMarker
מגזין העסקים של ישראל
הדמנות
אחרונה

מת אחדים מול
משבר האקלים

תשעה באב בכיכר
לזכר שירה בנקי ז"ל
לעבדה
ולשמרה
מוצ"ש 10.8.19 ט' באב
20:45 בכיכר דניה
בתוכנית:
20:45 קריאת מגילת איכה
21:15 ושלוש הרצאות וד
משבר האקלים
כיצד הופכים

Stop the
WAR on
NATURE

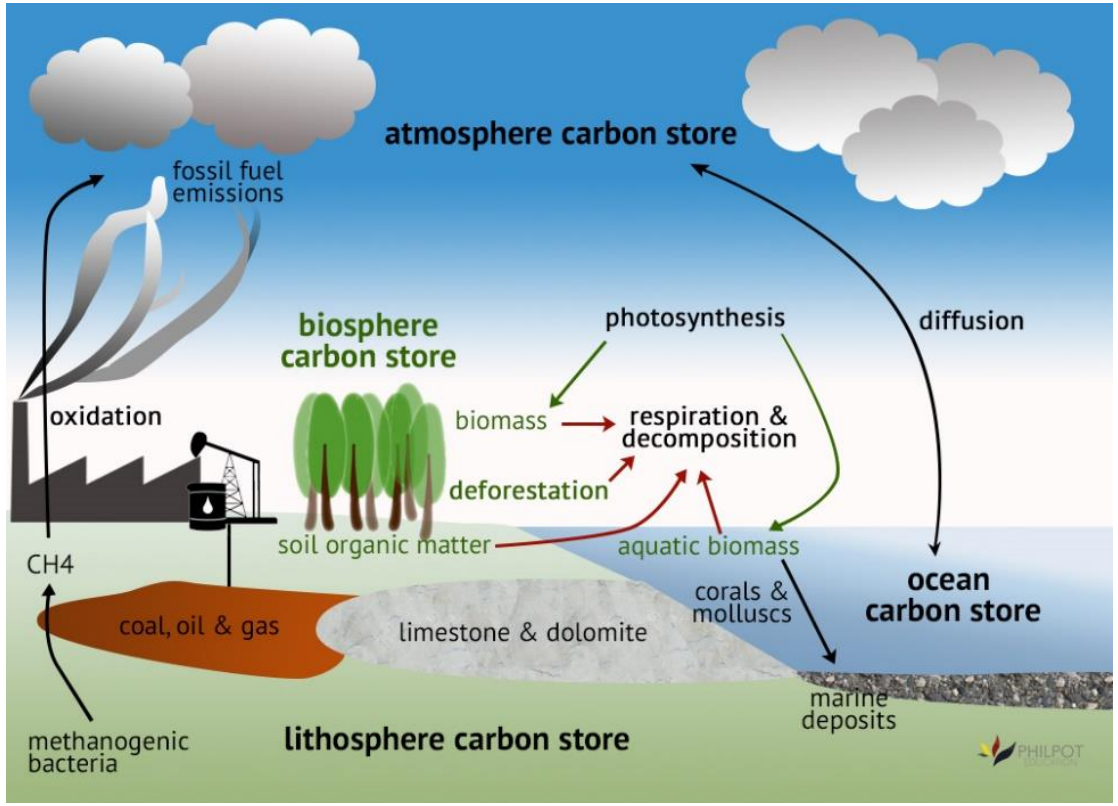

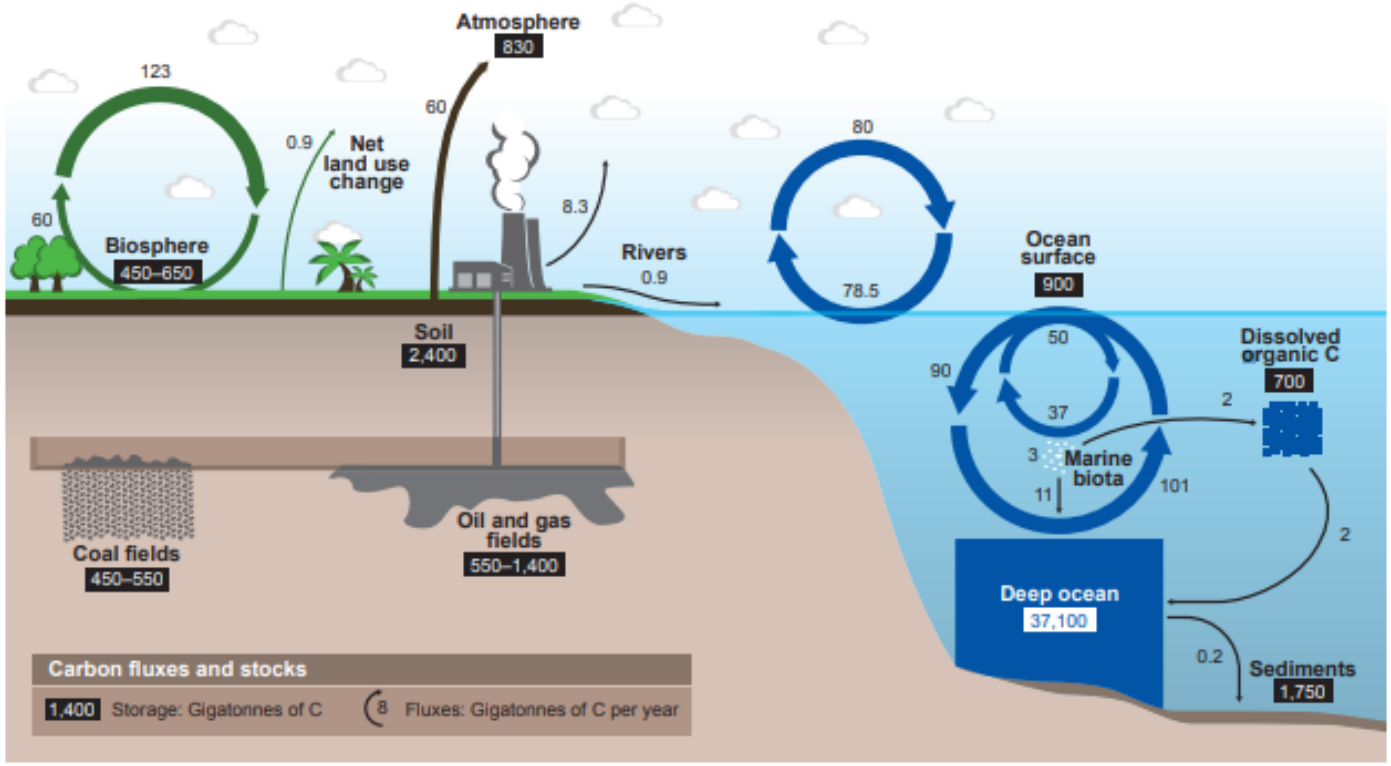

החברה להגנת הטבע
שומרים. מחנכים. אוהבים

עושים מקום לאדם ולטבע

SAVE THE PLANET
SAVE THE ANIMALS
IGUALDADanimal

"War Against Nature Must Stop"

מזכ"ל האו"ם אנטוניו גוטרש, 12.19

We must stop
the war against Nature

עמ'
החברה להגנת הטבע
שומרים. מחנכים. אוהבים

עושים מקום לאדם ולטבע

עושים מקום לאדם ולטבע !

זה אפשרי וזה תלוי רק בנו